

28/05/2021 - ANO VI - Nº 211 - ascom@jfse.jus.br



Laboratório de Inovação

Em atendimento à Portaria CNJ n. 119/2019 e ao Ato Presidência/TRF5 n. 156/2021, a Direção do Foro da JFSE, por meio da Portaria n. 62/2021, instituiu o Laboratório de Inovação no âmbito da Seção Judiciária. Os principais objetivos do laboratório, denominado Inove-SE, é incentivar o desenvolvimento de ideias, soluções, projetos e produtos, a partir dos pilares da inovação, criatividade, modernidade, colaboração, flexibilidade e multidisciplinariedade; além de implementar um modelo de governança em rede da política de inovação, visando à potencialização da capacidade institucional de agregação de valor à atividade judicial.

Ergonomia

A pandemia pelo novo coronavírus fez com que o *home office* se tornasse uma realidade para muitas pessoas ao redor do mundo, como é o caso da maioria dos magistrados e servidores que integram a JFSE. Com o passar do tempo, os trabalhadores que aderiram a essa nova rotina de trabalho detectaram diversos problemas relacionados à questão postural. Pensando no cuidado com o bem-estar no ambiente de trabalho, a Seção de Atenção à Saúde Funcional promove, até o dia 9 de junho, uma campanha nos veículos de comunicação internos e nos perfis oficiais da JFSE nas redes sociais, com posts educativos sobre ergonomia no *home office*.

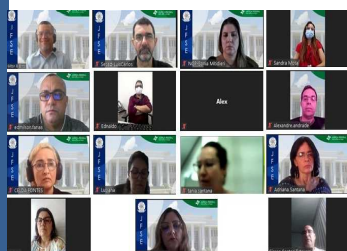
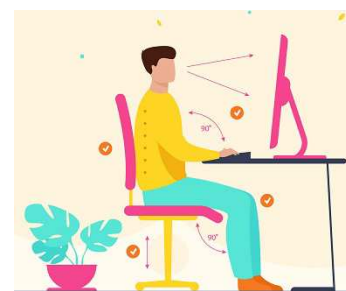

Gestão de Pessoas

Em continuidade à série de visitas e reuniões da gestão à frente da JFSE para o biênio 2021-2023, o diretor do Foro, Gilton Batista Brito, realizou, no último dia 21, uma reunião virtual com o NGP. Participaram da ocasião o diretor da Secad, Luis Carlos Soares Cavalcante; a diretora do NGP, Sônia Denise Guimarães de Oliveira Mitidieri; além dos servidores do referido núcleo. Na oportunidade, foram apresentadas informações atualizadas a respeito do quadro de pessoal e cargos vagos; situação atual da pandemia, solicitações de afastamentos por motivo de tratamento da própria saúde e TRFMED.

Despedida

Deixando sua marca de dedicação para o trabalho e companheirismo, a servidora Tânia Souza Santana, requisitada da Procuradoria Geral do Estado de Sergipe, despede-se da Justiça Federal em Sergipe (JFSE). Contribuindo com a instituição desde 13 de maio de 1996, a servidora, que atualmente é vinculada à Seção de Treinamento e Desenvolvimento (STD), já passou por diversos setores, como a Secretaria Administrativa; Seção de Cadastro, Provisão e Vacância; e Seção de Biblioteca. A partir da próxima segunda-feira, 31, Tânia retorna ao seu órgão de origem e, em breve, terá direito à sua aposentadoria. Nós, da JFSE, desejamos muito boa sorte nos novos caminhos que você trilhar, Tânia!

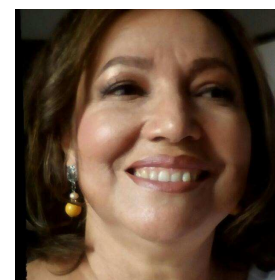

PJe 2.x

A partir da próxima terça-feira, 1º de junho, entra a vigor a Resolução Pleno nº 9/2021, que torna obrigatório o uso do sistema Processo Judicial Eletrônico (PJe) – versão 2.x nos Juizados Especiais Federais (JEFs) da 5ª Região. A medida, aprovada, por unanimidade, pelo Pleno do TRF5 no início deste mês, tem o objetivo de uniformizar os sistemas de processo eletrônico em funcionamento no Tribunal, atendendo às exigências do CNJ.



Encerrando processos

É importante que o usuário realize o encerramento/fechamento de todos os blocos de assinatura que estejam abertos na unidade e não necessitem mais de sua intervenção. Deixar muitos blocos de assinatura abertos deixa o SEI lento para uso.



FELIZ ANIVERSÁRIO

