

Banco de Talentos

O Banco de Talentos da JFSE é uma ferramenta fundamental para a identificação de potenciais humanos, formação, cursos, experiência profissional e conhecimentos diversos, evidenciando competências no Quadro de Pessoal até então desconhecidas. Devem participar da iniciativa todos os servidores da instituição, nas condições de ativo, removido, lotação provisória, cedido, comissionado e requisitado, conforme determinação da Portaria n. 1/2021-DF. Preencha o questionário, disponível na Intranet, até o dia 5 de março!

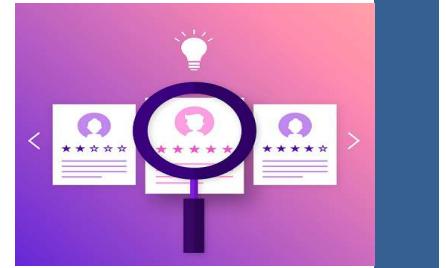

O papel dos tribunais:

Corte de justiça ou corte de precedentes

Ciclo de estudos em homenagem ao Des. Emérito José Lázaro Guimarães

Palestrantes:

- Des. Lázaro Guimarães
- Ministro Emérito José de Castro Meira
- Prof. Edvaldo Brito
- Juiz Federal Frederico Koehler

Data: 01/03/2021

Horário: 16h

Realização:

5ª Região

Associação

Juizes

Federais

Associação

Juizes

Federais

Rejufe

*lançamento da revista comemorativa em homenagem ao des. Lázaro Guimarães



Webinário

Após mais de 30 anos dedicados à atividade judicante, o decano do TRF5, desembargador federal Lázaro Guimarães, despediu-se da magistratura. Com a recente aposentadoria, ele se afastou da rotina de julgamentos, mas deixou um legado importante para a Justiça Federal, tanto que será o homenageado no ciclo de estudos "O papel dos tribunais: Corte de justiça ou corte de precedentes". Promovido pela Escola de Magistratura Federal da 5ª Região (Esmafe) e pela Associação de Juizes Federais da 5ª Região (Rejufe), o evento ocorrerá no dia 1º/03, às 16h, através de plataforma Zoom.



Um pouco de história

A Justiça Federal foi criada e organizada pelo Decreto n. 848, de 11 de outubro de 1890: "Art. 1º. A Justiça Federal será exercida por um Supremo Tribunal Federal e por juizes inferiores intitulados - Juizes de Secção".

Essa estrutura foi mantida na primeira Constituição republicana, de 24 de fevereiro de 1891: "Art 55. O Poder Judiciário da União terá por órgãos um Supremo Tribunal Federal, com sede na Capital da República, e tantos Juizes e Tribunais Federais, distribuídos pelo País, quantos o Congresso criar".



Laureno F. de M. Dantas (1891-1901)
Juiz Titular



Francisco C. N. de Lacerda (1901-1995)
Juiz Titular



Arthur de Souza Marinho (1935-1937)
Juiz Titular



Palino F. de C. Nobre (1891-1902)
Juiz Substituto



Francisco Vieira de Mello (1902-1926)
Juiz Substituto



Alphau Rosas Martins (1926-1931)
Juiz Substituto



Ávaro Andrade (1932-1937)
Juiz Substituto

VOCÊ SABIA?



A Justiça Federal em Sergipe (JFSE) possui, desde 2017, o Centro Judiciário de Resolução Consensual de Conflitos (Cejus), criado com o objetivo de incentivar o acordo e a pacificação social entre as partes processuais.



JUSTIÇA FEDERAL
Seção Judiciária de Sergipe



Processos relacionados

Antes de iniciar um novo processo no SEI, verifique se o assunto a ser tratado é continuidade ou está relacionado a processo anteriormente criado/utilizado. Esse procedimento permite que informações relativas a um mesmo processo fiquem registradas em um único local, facilitando a organização processual e a localização de informações.